

¿Por qué un proyecto en las estepas?

El proyecto LIFE Estepas de La Mancha pretende frenar el descenso de las poblaciones de aves esteparias con la colaboración de los agricultores de cuatro de las principales Zonas de Especial Protección para las Aves (ZEPA) de Castilla-La Mancha incluidas en la Red Natura 2000.

En España se encuentran las últimas y más importantes poblaciones de aves esteparias, tras extinguirse en gran parte del resto del continente. Castilla-La Mancha, en concreto, es uno de los últimos refugios para estas especies. Alberga el 40% de la población europea de avutarda y ganga ibérica, entre el 10-20% de alcaraván o el 35% de la población mundial de sisón.

Además del papel protagonista de agricultores y ganaderos, el proyecto fomenta la participación de administraciones, población local y otros grupos de interés.

Las actividades de comunicación y sensibilización ambiental dirigidas a escolares y el público general son un factor clave para asegurar la conservación a largo plazo de las aves esteparias en La Mancha.

Esta iniciativa se desarrolla entre 2016 y 2019, en 57 municipios de cuatro Zonas de Especial Protección para las Aves y Zonas de Especial Conservación de la Comarca de La Mancha. Son socios de la misma la Fundación Global Nature y la Junta de Comunidades de Castilla-La Mancha.

El proyecto cuenta con el apoyo del instrumento financiero LIFE de la Comisión Europea, el Ministerio de Agricultura y Pesca, Alimentación y Medio Ambiente a través de la Fundación Biodiversidad y los municipios de Villacañas, Lillo, Madridejos, Mota del Cuervo y Pedro Muñoz.

Tras extinguirse en buena parte de Europa, las aves esteparias encuentran en Castilla-La Mancha un importante refugio

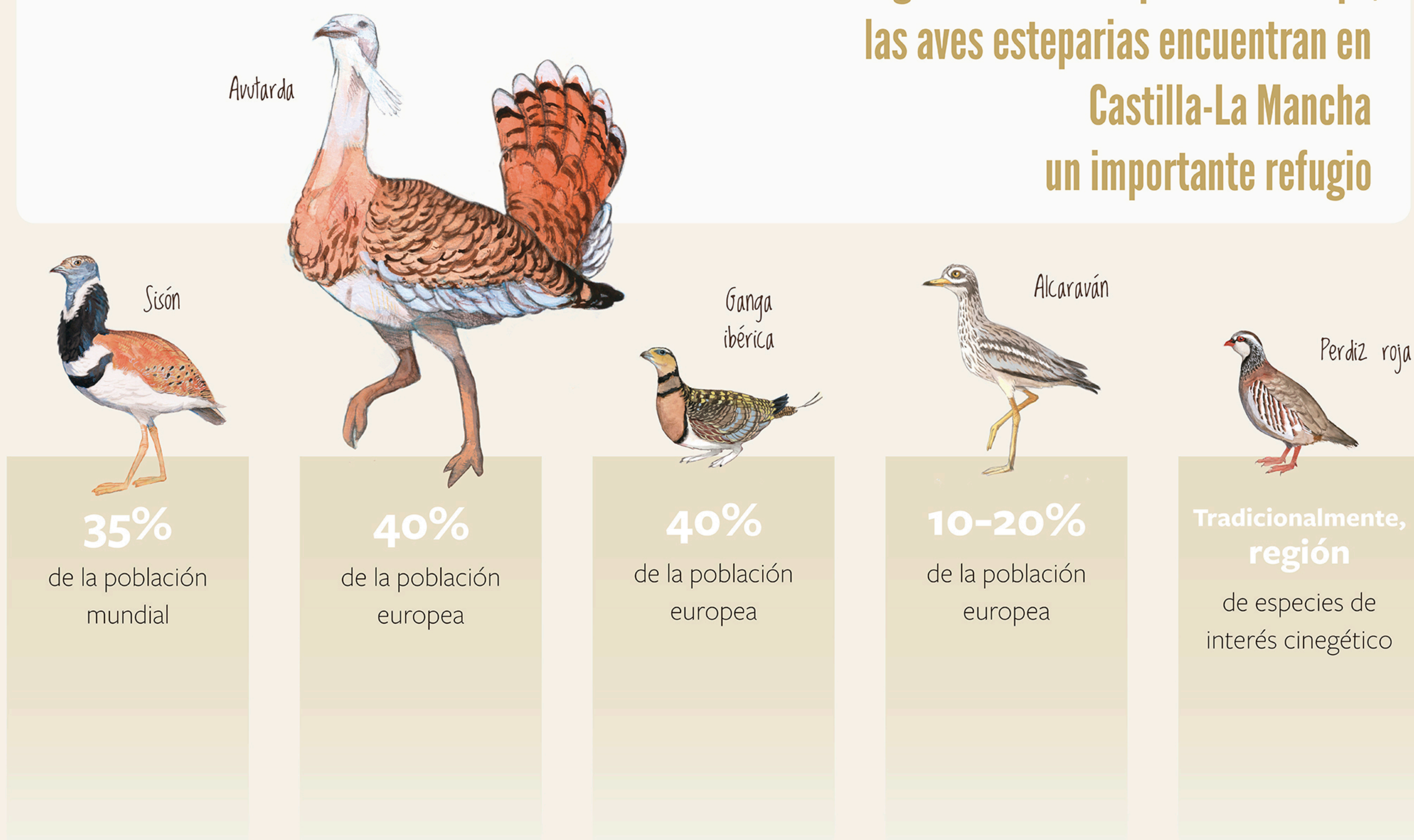

¿CUÁLES SON LAS PRINCIPALES ACCIONES DEL PROYECTO LIFE?

1 RED DE CUSTODIA AGRARIA

Agricultores y ganaderos estarán acompañados para la implementación de medidas ventajosas para la biodiversidad, el medio ambiente y un ahorro de recursos.



2 RESTAURACIÓN DEL ENTORNO NATURAL

Recuperar setos y linderos, zonas de refugios para aves esteparias y de interés cinegético.



3 MONITORIZACIÓN CIENTÍFICA

Se valorará la evolución de estos agrosistemas para determinar su influencia real sobre las poblaciones de aves y sobre la productividad de los cultivos.

4 SENSIBILIZACIÓN

Dar a conocer los valores de la estepa manchega a través de una campaña educativa y de sensibilización.



5 PRODUCCIÓN AGRARIA

La puesta en valor de alimentos producidos en espacios de la Red Natura 2000 impulsa la conservación de nuestros ecosistemas y variedades locales.

