

CONFERENCIA INTERNACIONAL

Humedales ante el cambio climático



Retos y oportunidades

14 > 16 DE FEBRERO
PETXINA-CULTURAL VALENCIA
WWW.CONFERENCIAHUMEDALES.ES

Evolución del paisaje vegetal de La Devesa de l'Albufera



Francisco J. Collado Rosique
Febrero de 2024

LA DEVESA NO SUFRIÓ GRAVES ALTERACIONES HASTA EL BOOM TURÍSTICO ESPAÑOL DE LOS AÑOS 60



D'ANTHONIE VAN DEN WIJNGAERDE, 1563

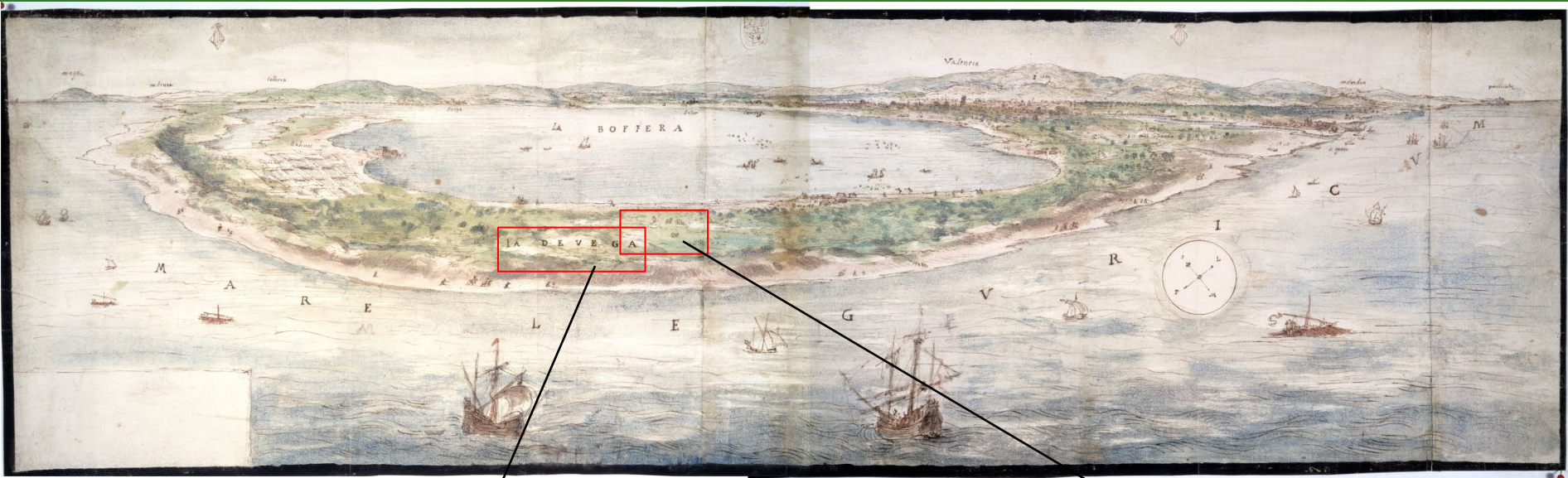

1761 Carlos III



- Cuidarán los Intendentes del aumento y conservación de la Dehesa haciendo que se planten pinos, carrascas y otros árboles propios de ella.....
- Cuidarán que ninguno corte, roce o arranque árbol alguno grande,, ni corte o siegue leña verde o seca, ni arranque bojós de raíz,.....
- Ninguno sea osado dar fuego, ni chamuscar directa o indirectamente los pinos, olivardas, lentiscos, sabinas o carrascas, y demás leñas de monte bajo, que se crían en la Dehesa,...
- Los árbolesse podarán en presencia de los celadores expertos de cuyas ramas o podas se aprovecharán los pescadores de la Albufera para los usos necesarios de las barracas del Saler y del Palmar, y si acaso no hubiere bastante con las podas, podrán aprovecharse de la leña del monte bajo, segando o cortando leña, y cuidando no arrancarla de raíz,.....
- Se permitirá al arrendador del quinto del pescado de la Albufera al uso y corte de las estacas precisas para el cerramiento de la Gola; y a los pescadores de Catarroja de las ramas que acostumbran a quemar para dar humo en el Palmar.....
- algunos entran a cazar con el pretexto de hacer margallones, coger murtones, bellotas y espárragos, o buscar hierbas medicinales,
- Ninguno entre a la Dehesa ganado lanar o cabrío, ni de cerda, vacadas o cualquier otro género de animal ...

1901. Informe del Ingeniero Ordenador a la Inspección de Repoblaciones de la 2ª División Hidrológico Forestal

Durante las cuatro horas que recorrimos la Dehesa pudo apreciarse el estado deplorable en que se encuentra, porque todo el arbolado se halla mutilado o podado hasta cerca de la copa, no viéndose nada de diseminado, ni una plantita siquiera, y el poco repoblado que hay en algunos puntos se halla tan recomido por el ganado cabrío y vacuno, que nunca prosperará

1906. Revista Montes." El Lago y la Dehesa de la Albufera", del ingeniero de Montes Jenaro Mira

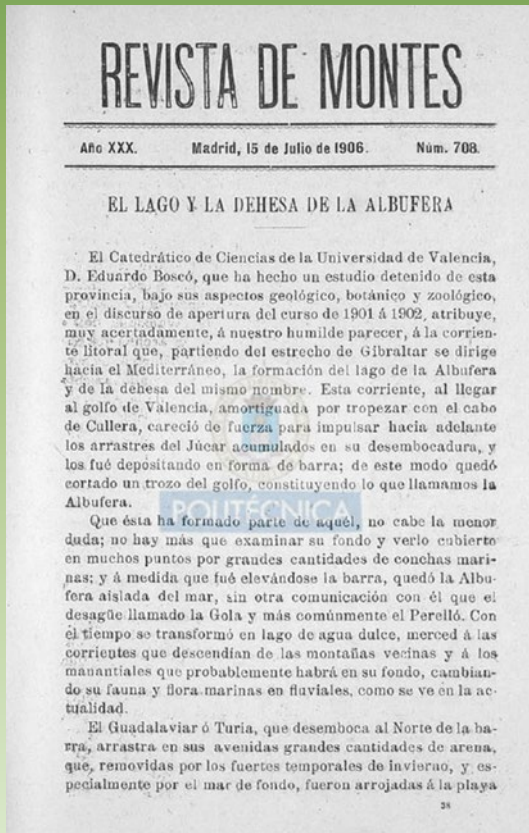

Las sabias prevenciones de la Reales Ordenanzas no se han cumplido posteriormente; las podas se sucedieron sin interrupción; continuaron las cortas, sin que se siguiera la repoblación artificial, porque la natural es difícilísima o casi imposible en la mayor parte de la dehesa, a consecuencia de que la plaga de ratones que existe se come las piñas en los mismos pinos; los ganados lanar, cabrío y vacuno recorrían diariamente el monte; las leñas se cortaron o arrancaron por los vecinos del Saler y el Palmar, o por los matuteros (-contrabandistas-), y el resultado fue lo que debía ser: todo el arbolado se encuentra mutilado horrorosamente, hay grandes claros desprovistos de arbolado, y, lo que es peor, alguno, como en las cercanías del Perellonet, con las arena al descubierto, que habrá que fijar nuevamente.

Los daños que podían corregirse se han corregido en la actualidad, pues desde noviembre de 1901 se encargó de la dehesa la Inspección de Ordenaciones

1958. Proyecto de Ordenación del Monte Dehesa de la Albufera

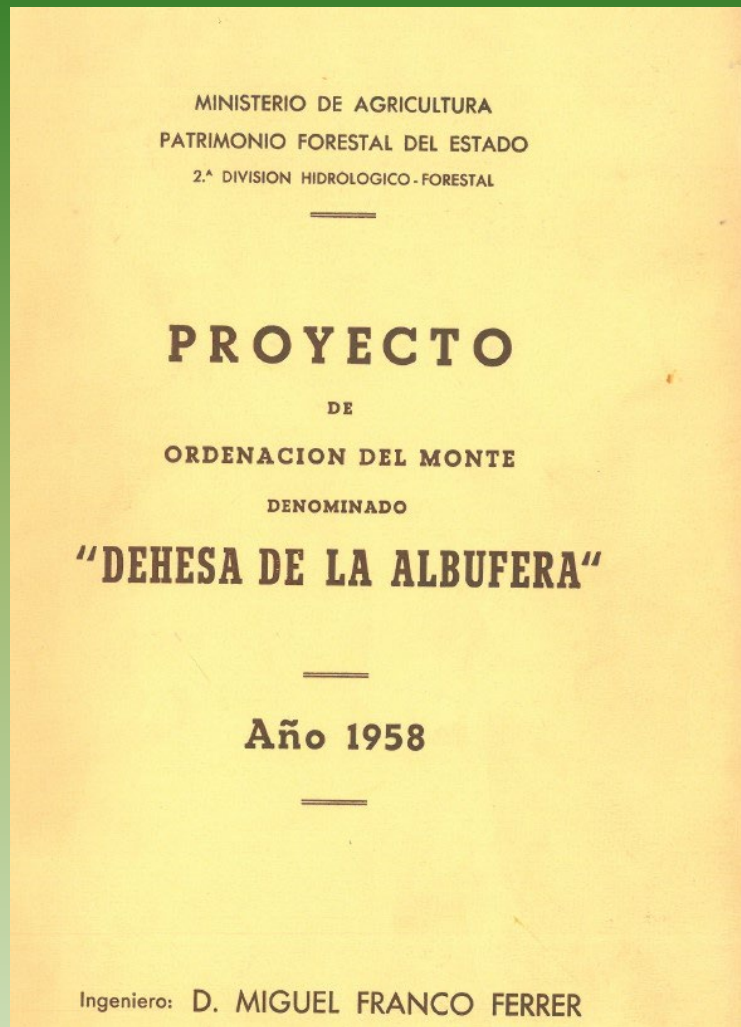

Desde que la Brigada (1901) se hizo cargo de la Dehesa excluyó el aprovechamiento de pastos porque el ganado cabrío y vacuno..... causaba enormes daños en el repoblado ...para ayudara la repoblación natural se hicieron ensayos de siembra de pino carrasco y rodeno, con poco resultados, porque los ratones que son una plaga de “la Dehesa” destruían la semillas y porque las planta jóvenes eran comidas por los conejos”

En el monte, que estuvo a cargo de la 2ª División hasta la guerra civil, se mantuvieron las prohibiciones de pastos y podas desorganizadas y aunque el vuelo arbóreo del interior no empeoró, sin embargo, los incendios y la falta de créditos suficientes para la defensa de la zona de pinar próxima al mar ha hecho que en esta última, el pinar haya retrocedido hacia el interior

En las zonas incendiadas en el interior del monte y que no tienen abierta ninguna brecha al mar, puede verse una buena regeneración natural....

En la parte norte desde a “Cruz de los Caídos” hasta el límite septentrional del monte, el pinar ha desaparecido....

En la zona sur también continúa la duna viva, no existiendo tampoco vegetación arbórea, y los vientos ...llevan la arena de un lado para otro formando médanos, con la vegetación característica de estos últimos...

Existen dos pequeñas manchas de pino piñonero....

Se ha introducido artificialmente el eucaliptus y el pino canario...

PLAN GENERAL DE ORDENACIÓN DEL MONTE DE LA DEHESA, 1963

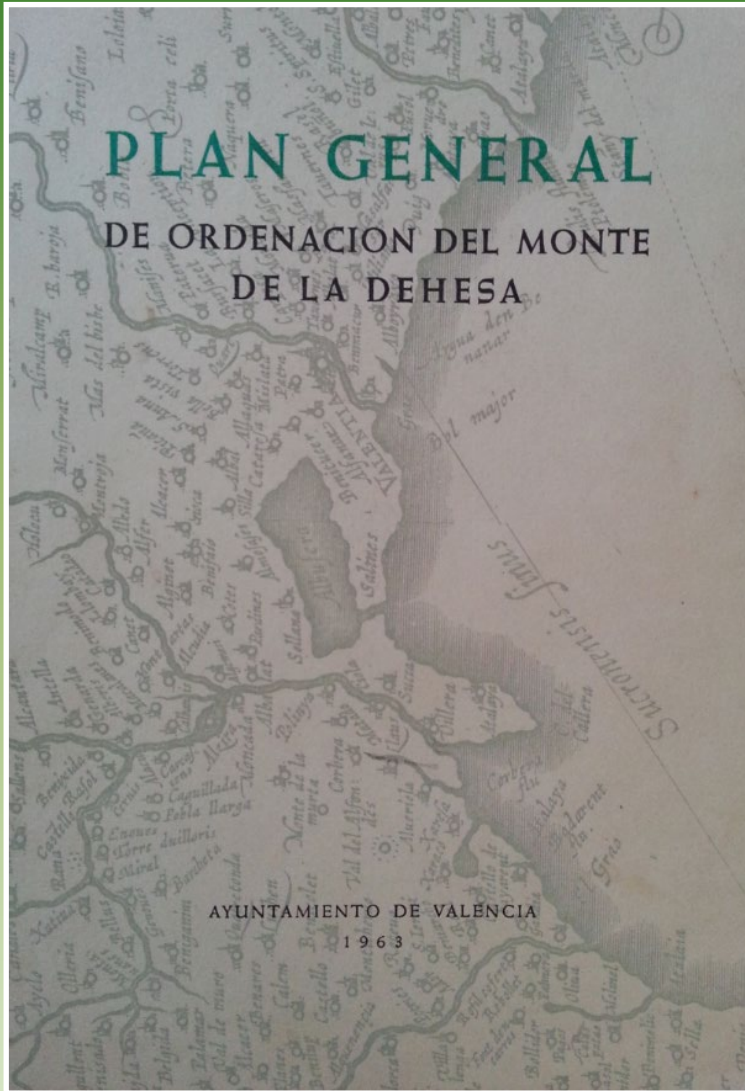



1960



1970



1974

Los proyectos de restauración ambiental se iniciaron en los años 80 y se han venido ejecutando hasta la actualidad



1915, fotos de la plaga de *Lasiocampa pini* afectó a la Devesa

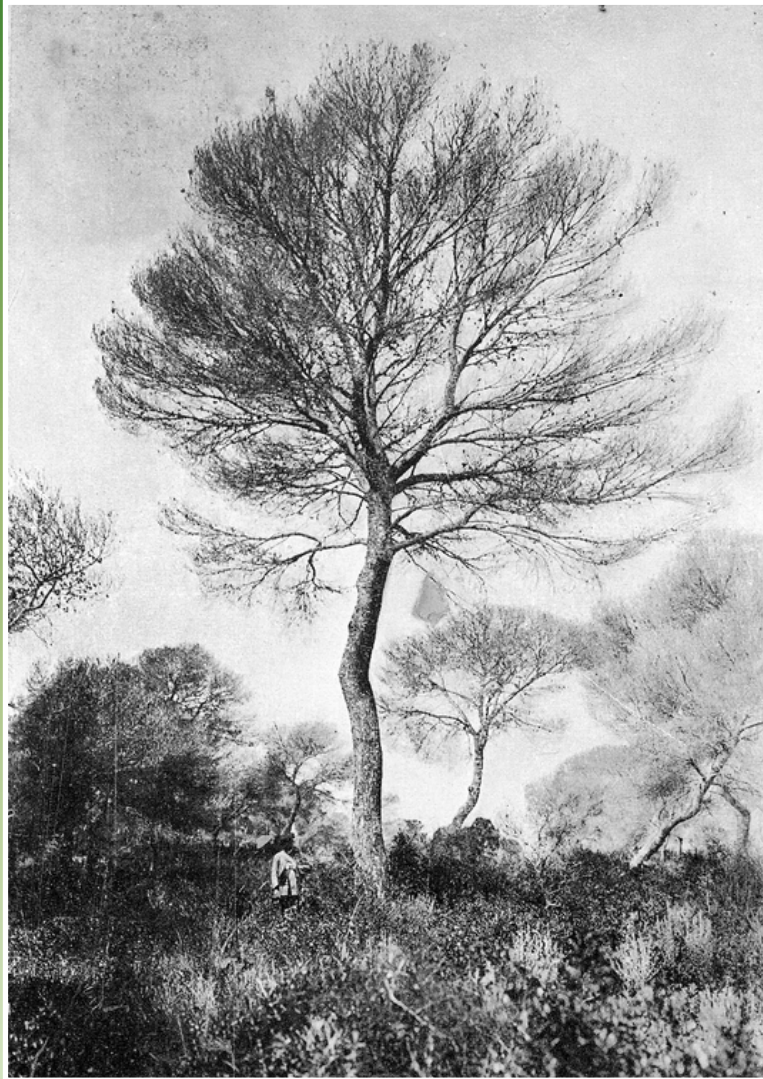





Evolución del paisaje vegetal de La Devesa de l'Albufera

GRACIAS POR SU ATENCIÓN

Francisco J. Collado Rosique
Febrero 2024